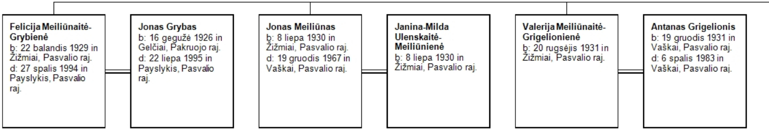

Felicija Meiliūnaitė-Grybienė
b: 22 balandis 1929 in Žižmiai, Pasvalio raj.
d: 27 spalis 1994 in Payslykis, Pasvalio raj.

Jonas Grybas
b: 16 gegužė 1926 in Gelčiai, Pakruojo raj.
d: 22 liepa 1995 in Payslykis, Pasvalio raj.

Jonas Meiliūnas
b: 8 liepa 1930 in Žižmiai, Pasvalio raj.
d: 19 gruodis 1967 in Vaškai, Pasvalio raj.

Janina-Milda Ulenskaitė-Meiliūnienė
b: 8 liepa 1930 in Žižmiai, Pasvalio raj.

Valerija Meiliūnaitė-Grigelionienė
b: 20 rugsėjis 1931 in Žižmiai, Pasvalio raj.

Antanas Grigelionis
b: 19 gruodis 1931 in Vaškai, Pasvalio raj.
d: 6 spalis 1983 in Vaškai, Pasvalio raj.

Ignaco Naudžiūno giminė

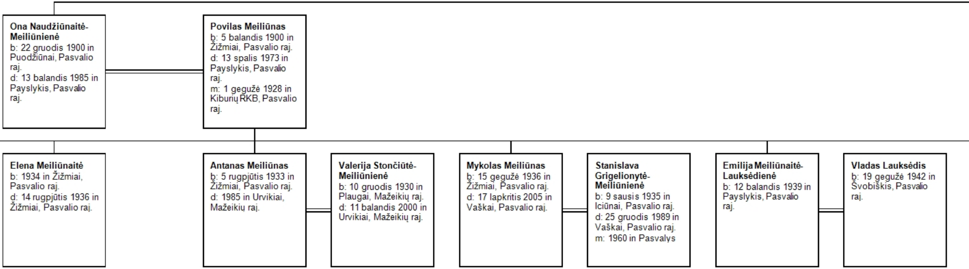

Ona Naudžiūnaitė-Meiliūnienė
b: 22 gruodis 1900 in Puodžiūnai, Pasvalio raj.
d: 13 balandis 1985 in Payslykis, Pasvalio raj.

Povilas Meiliūnas
b: 5 balandis 1900 in Žižmiai, Pasvalio raj.
d: 13 spalis 1973 in Payslykis, Pasvalio raj.
m: 1 gegužė 1928 in Kiburių RKB, Pasvalio raj.

Elena Meiliūnaitė
b: 1934 in Žižmiai, Pasvalio raj.
d: 14 rugpjūtis 1936 in Žižmiai, Pasvalio raj.

Antanas Meiliūnas
b: 5 rugpjūtis 1933 in Žižmiai, Pasvalio raj.
d: 1985 in Urvikiai, Mažeikių raj.

Valerija Stončiūtė-Meiliūnienė
b: 10 gruodis 1930 in Plaugai, Mažeikių raj.
d: 11 balandis 2000 in Urvikiai, Mažeikių raj.

Mykolas Meiliūnas
b: 15 gegužė 1936 in Žižmiai, Pasvalio raj.
d: 17 lapkritis 2005 in Vaškai, Pasvalio raj.

Stanislava Grigelionytė-Meiliūnienė
b: 9 sausis 1935 in Iciūnai, Pasvalio raj.
d: 25 gruodis 1989 in Vaškai, Pasvalio raj.
m: 1960 in Pasvalys

Emilija Meiliūnaitė-Lauksėdienė
b: 12 balandis 1939 in Payslykis, Pasvalio raj.

Vladas Lauksėdis
b: 19 gegužė 1942 in Švobiškis, Pasvalio raj.

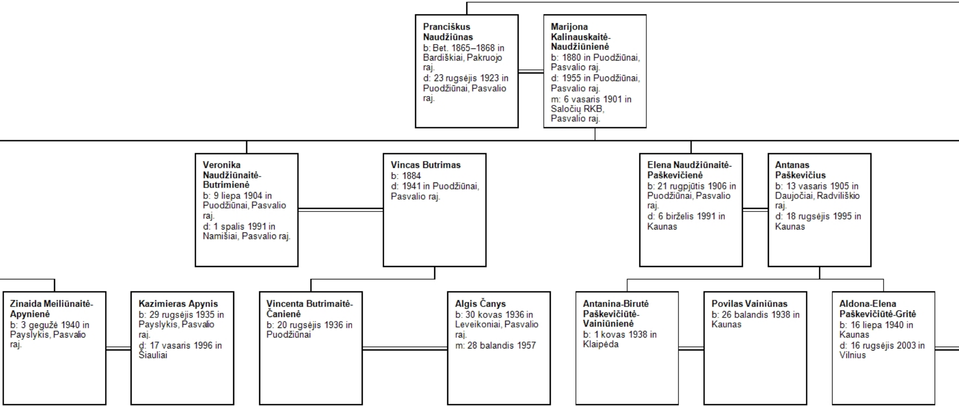

Pranciškus Naudžiūnas
b: Bet. 1865–1868 in Bardiškiai, Pakruojo raj.
d: 23 rugsėjis 1923 in Puodžiūnai, Pasvalio raj.

Marijona Kalinauskaitė-Naudžiūnienė
b: 1880 in Puodžiūnai, Pasvalio raj.
d: 1955 in Puodžiūnai, Pasvalio raj.
m: 6 vasaris 1901 in Saločių RKB, Pasvalio raj.

Veronika Naudžiūnaitė-Butrimienė
b: 9 liepa 1904 in Puodžiūnai, Pasvalio raj.
d: 1 spalis 1991 in Namišiai, Pasvalio raj.

Vincas Butrimas
b: 1884
d: 1941 in Puodžiūnai, Pasvalio raj.

Elena Naudžiūnaitė-Paškevičienė
b: 21 rugpjūtis 1906 in Puodžiūnai, Pasvalio raj.
d: 6 birželis 1991 in Kaunas

Antanas Paškevičius
b: 13 vasaris 1905 in Daujočiai, Radviliškio raj.
d: 18 rugsėjis 1995 in Kaunas

Zinaida Meiliūnaitė-Apynienė
b: 3 gegužė 1940 in Payslykis, Pasvalio raj.

Kazimieras Apynis
b: 29 rugsėjis 1935 in Payslykis, Pasvalio raj.
d: 17 vasaris 1996 in Šiauliai

Vincenta Butrimaitė-Čanienė
b: 20 rugsėjis 1936 in Puodžiūnai

Algis Čanys
b: 30 kovas 1936 in Leveikoniai, Pasvalio raj.
m: 28 balandis 1957

Antanina-Birutė Paškevičiūtė-Vainiūnienė
b: 1 kovas 1938 in Klaipėda

Povilas Vainiūnas
b: 26 balandis 1938 in Kaunas

Aldona-Elena Paškevičiūtė-Gritė
b: 16 liepa 1940 in Kaunas
d: 16 rugsėjis 2003 in Vilnius

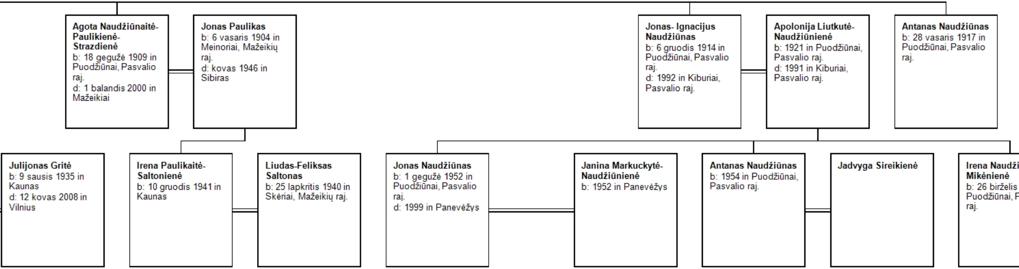

Agota Naudžiūnaitė-Paulikienė-Strazdienė
b: 18 gegužė 1909 in Puodžiūnai, Pasvalio raj.
d: 1 balandis 2000 in Mažeikiai

Jonas Paulikas
b: 6 vasaris 1904 in Meinoriai, Mažeikių raj.
d: kovas 1946 in Sibiras

Jonas- Ignacijus Naudžiūnas
b: 6 gruodis 1914 in Puodžiūnai, Pasvalio raj.
d: 1992 in Kiburiai, Pasvalio raj.

Apolonija Liutkutė-Naudžiūnienė
b: 1921 in Puodžiūnai, Pasvalio raj.
d: 1991 in Kiburiai, Pasvalio raj.

Antanas Naudžiūnas
b: 28 vasaris 1917 in Puodžiūnai, Pasvalio raj.

Julijonas Gritė
b: 9 sausis 1935 in Kaunas
d: 12 kovas 2008 in Vilnius

Irena Paulikaitė-Saltonienė
b: 10 gruodis 1941 in Kaunas

Liudas-Feliksas Saltonas
b: 25 lapkritis 1940 in Skėriai, Mažeikių raj.

Jonas Naudžiūnas
b: 1 gegužė 1952 in Puodžiūnai, Pasvalio raj.
d: 1999 in Panevėžys

Janina Markuckytė-Naudžiūnienė
b: 1952 in Panevėžys

Antanas Naudžiūnas
b: 1954 in Puodžiūnai, Pasvalio raj.

Jadvyga Sireikienė

Irena Naudži
Mikėnienė
b: 26 birželis
Puodžiūnai, P
raj.

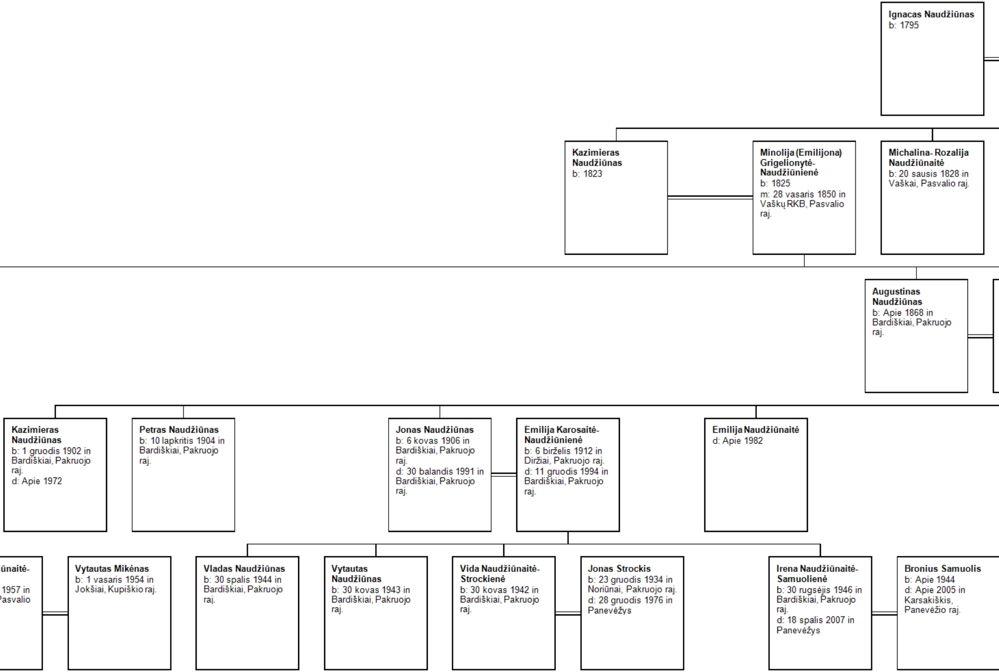

Ignacas Naudžiūnas
b: 1795

Kazimieras Naudžiūnas
b: 1823

Minolija (Emilijona) Grigelionytė-Naudžiūnienė
b: 1825
m: 28 vasaris 1850 in Vaškų RKB, Pasvalio raj.

Michalina-Rozalija Naudžiūnaitė
b: 20 sausis 1828 in Vaškai, Pasvalio raj.

Augustinas Naudžiūnas
b: Apie 1868 in Bardiškiai, Pakruojo raj.

Kazimieras Naudžiūnas
b: 1 gruodis 1902 in Bardiškiai, Pakruojo raj.
d: Apie 1972

Petras Naudžiūnas
b: 10 lapkritis 1904 in Bardiškiai, Pakruojo raj.

Jonas Naudžiūnas
b: 6 kovas 1906 in Bardiškiai, Pakruojo raj.
d: 30 balandis 1991 in Bardiškiai, Pakruojo raj.

Emilija Karosaitė-Naudžiūnienė
b: 6 birželis 1912 in Diržiai, Pakruojo raj.
d: 11 gruodis 1994 in Bardiškiai, Pakruojo raj.

Emilija Naudžiūnaitė
d: Apie 1982

ūnaitė-
1957 in
Pasvalio

Vytautas Mikėnas
b: 1 vasaris 1954 in Jokšiai, Kupiškio raj.

Vladas Naudžiūnas
b: 30 spalis 1944 in Bardiškiai, Pakruojo raj.

Vytautas Naudžiūnas
b: 30 kovas 1943 in Bardiškiai, Pakruojo raj.

Vida Naudžiūnaitė-Strockienė
b: 30 kovas 1942 in Bardiškiai, Pakruojo raj.

Jonas Strockis
b: 23 gruodis 1934 in Noriūnai, Pakruojo raj.
d: 28 gruodis 1976 in Panevėžys

Irena Naudžiūnaitė-Samuolienė
b: 30 rugsėjis 1946 in Bardiškiai, Pakruojo raj.
d: 18 spalis 2007 in Panevėžys

Bronius Samuolis
b: Apie 1944
d: Apie 2005 in Karsakiškis, Panevėžio raj.

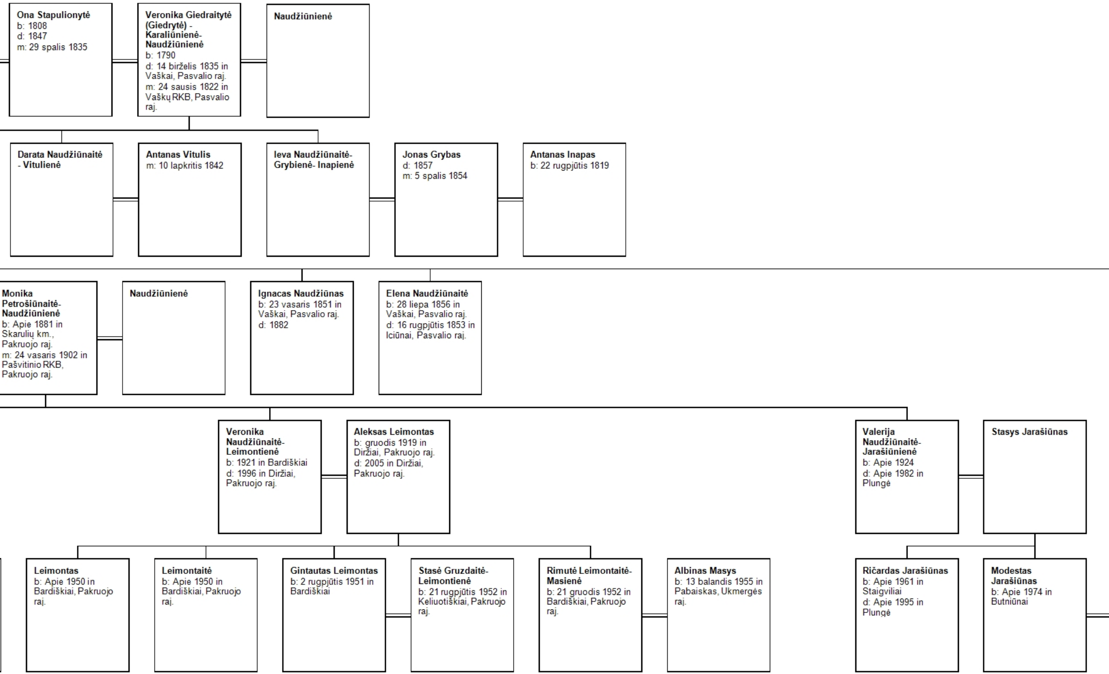

Ona Stapulionytė
b: 1808
d: 1847
m: 29 spalis 1835

Veronika Giedraitytė (Giedrytė) - Karaliūnienė-Naudžiūnienė
b: 1790
d: 14 birželis 1835 in Vaškai, Pasvalio raj.
m: 24 sausis 1822 in Vaškų RKB, Pasvalio raj.

Naudžiūnienė

Darata Naudžiūnaitė - Vitulienė

Antanas Vitulis
m: 10 lapkritis 1842

Ieva Naudžiūnaitė-Grybienė- Inapienė

Jonas Grybas
d: 1857
m: 5 spalis 1854

Antanas Inapas
b: 22 rugpjūtis 1819

Monika Petrošiūnaitė-Naudžiūnienė
b: Apie 1881 in Skarulių km., Pakruojo raj.
m: 24 vasaris 1902 in Pašvitinio RKB, Pakruojo raj.

Naudžiūnienė

Ignacas Naudžiūnas
b: 23 vasaris 1851 in Vaškai, Pasvalio raj.
d: 1882

Elena Naudžiūnaitė
b: 28 liepa 1856 in Vaškai, Pasvalio raj.
d: 16 rugpjūtis 1853 in Iciūnai, Pasvalio raj.

Veronika Naudžiūnaitė-Leimontienė
b: 1921 in Bardiškiai
d: 1996 in Diržiai, Pakruojo raj.

Aleksas Leimontas
b: gruodis 1919 in Diržiai, Pakruojo raj.
d: 2005 in Diržiai, Pakruojo raj.

Valerija Naudžiūnaitė-Jarašiūnienė
b: Apie 1924
d: Apie 1982 in Plungė

Stasys Jarašiūnas

Leimontas
b: Apie 1950 in Bardiškiai, Pakruojo raj.

Leimontaitė
b: Apie 1950 in Bardiškiai, Pakruojo raj.

Gintautas Leimontas
b: 2 rugpjūtis 1951 in Bardiškiai

Stasė Gruzdaitė-Leimontienė
b: 21 rugpjūtis 1952 in Keliuotiškiai, Pakruojo raj.

Rimutė Leimontaitė-Masienė
b: 21 gruodis 1952 in Bardiškiai, Pakruojo raj.

Albinas Masys
b: 13 balandis 1955 in Pabaiskas, Ukmergės raj.

Ričardas Jarašiūnas
b: Apie 1961 in Staigviliai
d: Apie 1995 in Plungė

Modestas Jarašiūnas
b: Apie 1974 in Butniūnai

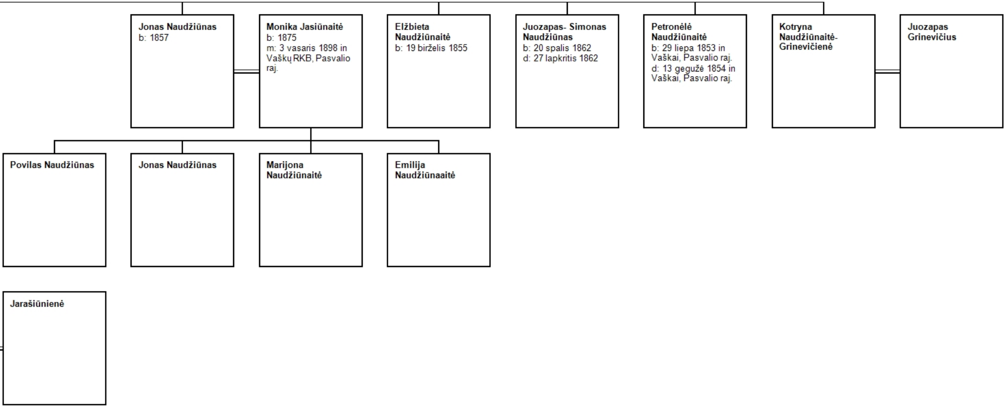

Jonas Naudžiūnas
b: 1857

Monika Jasiūnaitė
b: 1875
m: 3 vasaris 1898 in Vaškų RKB, Pasvalio raj.

Elžbieta Naudžiūnaitė
b: 19 birželis 1855

Juozapas- Simonas Naudžiūnas
b: 20 spalis 1862
d: 27 lapkritis 1862

Petronėlė Naudžiūnaitė
b: 29 liepa 1853 in Vaškai, Pasvalio raj.
d: 13 gegužė 1854 in Vaškai, Pasvalio raj.

Kotryna Naudžiūnaitė-Grinevičienė

Juozapas Grinevičius

Povilas Naudžiūnas

Jonas Naudžiūnas

Marijona Naudžiūnaitė

Emilija Naudžiūnaaitė

Jarašiūnienė